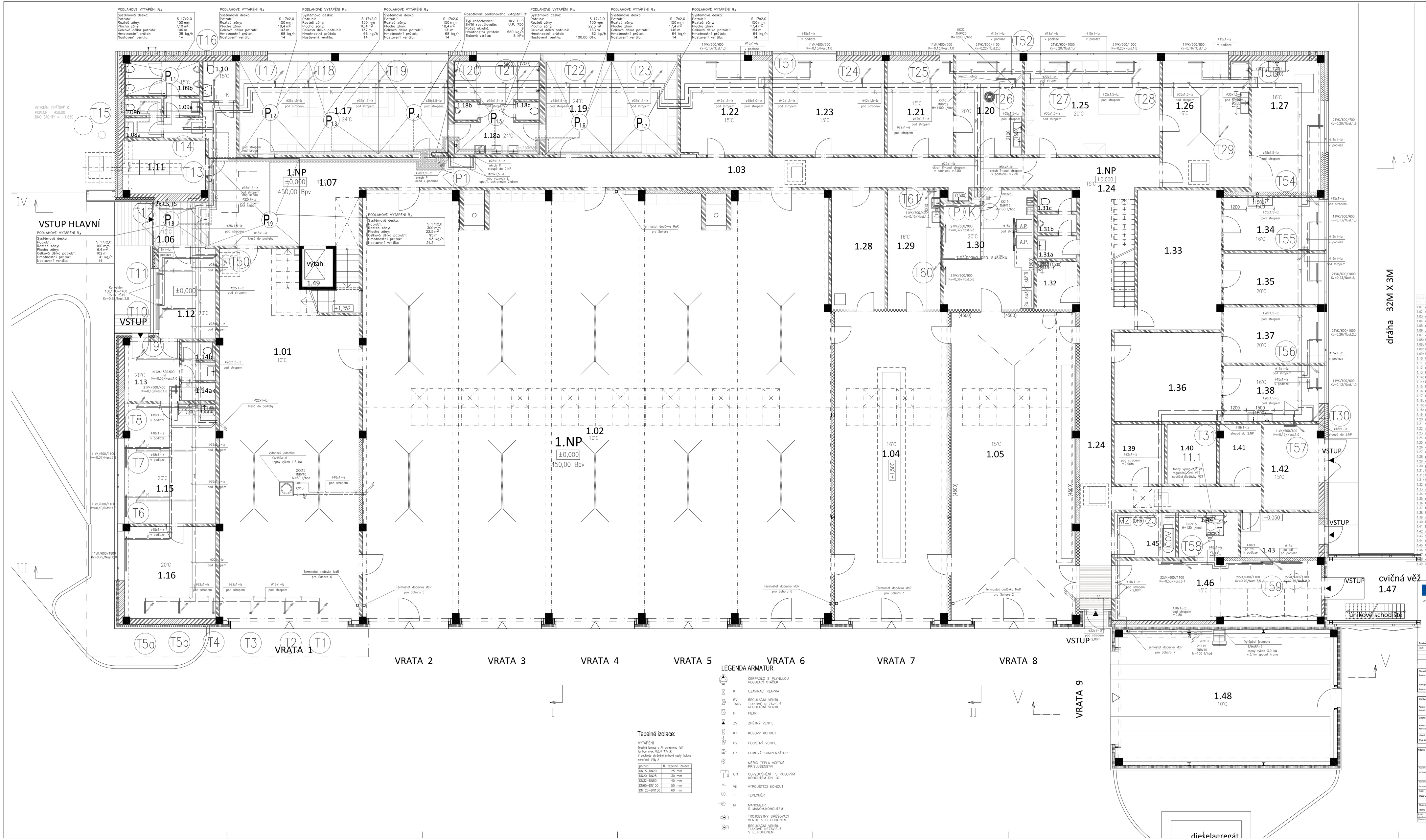

Legenda ÚT

Okruhy vytápění stropním tělesy–T, podlahového vytápění–P, vzduchotechniky–V, krbového centra–K. Rozvod z měděného potrubí s tepelnou izolací veden pod stropem nebo v podlaze není-li na výkresu vyznačeno jinak.

Okruhy primárního rozvodu teplonosné kapaliny. Rozvod z ocelového potrubí s tepelnou izolací veden pod stropem není-li na výkresu vyznačeno jinak.

Rozvod jednotlivých okruhů podlahového vytápění – Rozvod z plastového potrubí v podlaze.

Koupelnové stopné těleso, na rozvod napojeno ze zdi.

Ocelové deskové stopné těleso ventil kompakt s vestavěným termostatickým ventilem s hladkou čelní plochou, na rozvod napojena ze zdi.

Nástěnný konvektor

Rozdělovač podlahového vytápění.

Jednotlivé okruhy podlahového vytápění. x – okruh napojen na rozdělovač Σ.x y – číslo okruhu

Prostorový termostat.

Vytápění jednotka Sahara umístěna pod stropem, nebo na konzol na zdi. Rozvod z měděného potrubí s tepelnou izolací veden po zdi

LEGENDA ARMATUR

	ČERPADLO S PLYNULOU REGULACÍ OTÁČEK
K	UZAVÍRACÍ KLAPKA
RV TNRV	REGULAČNÍ VENTIL TLAKOVĚ NEZÁVISLÝ REGULAČNÍ VENTIL
F	FILTR
ZV	ZPĚTNÝ VENTIL
KK	KULOVÝ KOHOUT
PV	POJISTNÝ VENTIL
GK	GUMOVÝ KOMPENZÁTOR
	MĚŘIČ TEPLA VČETNĚ PŘÍSLUŠENSTVÍ
ON	ODVZDUŠNĚNÍ S KULOVÝM KOHOUTEM DN 10
VK	VYPOUŠTĚCÍ KOHOUT
T	TEPLOMĚR
M	MANOMĚTR S MANOM.KOHOUTEM
TRV	TROJCESTNÝ SMĚŠOVACÍ VENTIL S ELPOHONEM
RV	REGULAČNÍ VENTIL TLAKOVĚ NEZÁVISLÝ S ELPOHONEM

Tepelné izolace:

VYTÁPĚNÍ

Tepelná izolace s Al. ochrannou fólií tloušťky min. 0,007 Al/kraft

V podhledu chráněné proti izolace nehořlavá třídy A

potrubí	tl. tepelné izolace
DN15–DN20	25 mm
DN25–DN25	30 mm
DN32–DN50	40 mm
DN65–DN100	50 mm
DN125–DN150	60 mm

LEGENDA MÍSTNOSTÍ

1.01	garáže	142,5	výstupní podlaha v garáži	P4	8,0	–
1.02	vakuprostorová garáže	580,0	výstupní podlaha v garáži	P4	8,0	–
1.03	chodba	49,8	terén. dlažba	P1	8,0/A.n.	SDK podhled
1.04	dílna a montážní jímku	100,6	výstupní podlaha v garáži	P4	8,0	–
1.05	mycí box	111,1	tradiční dlažba	P6	8,0	–
1.06	zádveří	6,1	čistící rohož	P9	8,0	–
1.07	chodba	53,8	terén. dlažba	P1/P2	8,0	SDK podhled 2,5/2,7 + čistí plocha
1.08a	WC nebezbarierový – ženy, předa.	2,2	terén. dlažba	P1	8,0/A.n.	SDK podhled 2,5m
1.08b	WC nebezbarierový – ženy, kabina	1,9	terén. dlažba	P1	8,0/A.n.	SDK podhled 2,5m
1.09a	WC nebezbarierový – muži, předa.	1,9	terén. dlažba	P1	8,0/A.n.	SDK podhled 2,5m
1.09b	WC nebezbarierový – muži	7,7	terén. dlažba	P2	8,0/A.n.	SDK podhled 2,5m
1.10	WC invalidní	3,9	terén. dlažba	P1	8,0/A.n.	SDK podhled 2,5m
1.11	sdělovací místnost	12,5	průmyl. podlaha	P11	8,0	–
1.12	nouzřbrovská místnost	14,8	výstyl. dlaž	P3	8,0	–
1.13	kcíové řízení – předsíň	9,0	terén. dlažba	P1	8,0	SDK podhled
1.14a	kcíové řízení – výtvarník, sprcha	4,0	terén. dlažba	P1	8,0/A.n.	SDK podhled
1.14b	kcíové řízení – WC kabina	1,7	terén. dlažba	P1	8,0/A.n.	SDK podhled
1.15	kcíové řízení – kancelář	31,0	výstyl. dlaž	P3	8,0	SDK podhled
1.16	kcíové řízení – učebna	24,1	výstyl. dlaž	P3	8,0	SDK podhled
1.17	šatna čistá	56,7	terén. dlažba	P2	8,0/A.n.	prepoj. podl. SDK podhled
1.18a	umývárna mužů – kabina	20,0	terén. dlažba	P2	8,0/A.n.	SDK podhled
1.18b	umývárna mužů – pisoár	1,3	terén. dlažba	P2	8,0/A.n.	SDK podhled
1.19	šatna špinavá	36,0	terén. dlažba	P2	8,0	prepoj. podl. SDK podhled
1.20	spojovací a info služba – konc.	17,0	výstyl. dlaž	P3	8,0/A.n.	SDK podhled
1.21	spojovací a info služba – sklad	17,9	terén. dlažba	P1	8,0	–
1.22	sklad spec. hasičských látek	24,3	terén. dlažba	P1	8,0	–
1.23	sklad drobných dílů stroj. služby	30,4	terén. dlažba	P1	8,0	–
1.24	chodba, schodiště	69,9	terén. d./ruš	P1/P10	8,0	–
1.25	chemická služba – konc.+dílna	36,6	terén. dlažba	P1	8,0	SDK podhled
1.26	chemická služba – dílna	31,6	terén. dlažba	P1	8,0/A.n.	–
1.27	chemická služba – sklad	26,0	terén. dlažba	P1	8,0/A.n.	–
1.28	přívlační sklad	18,4	průmyslová podlaha	P11	8,0	SDK podhled
1.29	dílna	18,1	průmyslová podlaha	P11	8,0/A.n.	–
1.30	pohotovost. subjektu	29,8	terén. dlažba	P1	8,0/A.n.	–
1.31a	WC předsíň	2,7	terén. dlažba	P1	8,0/A.n.	SDK podhled
1.31b	WC, pisoár	2,1	terén. dlažba	P1	8,0/A.n.	SDK podhled
1.31c	WC, kabina	2,2	terén. dlažba	P1	8,0/A.n.	SDK podhled
1.32	úklidová komora	5,4	terén. dlažba	P1	8,0	–
1.33	strojní služba – sklad	33,7	terén. dlažba	P1	8,0	–
1.34	strojní služba – dílna	14,5	terén. dlažba	P1	8,0	–
1.35	strojní služba – konzolář	14,0	výstyl. dlaž	P3	8,0	SDK podhled
1.36	technická služba – sklad	27,5	terén. dlažba	P1	8,0	–
1.37	technická služba – konzolář	15,3	výstyl. dlaž	P3	8,0	SDK podhled
1.38	technická služba – dílna	15,3	terén. dlažba	P1	8,0/A.n.	–
1.39	sklad ODPP	8,6	průmyslová podlaha	P11	8,0	–
1.40	NN rozvodna	8,5	průmyslová podlaha	P11	8,0	–
1.41	NN ústředna	7,2	průmyslová podlaha	P11	8,0	–
1.42	sklad závodní techniky	13,5	průmyslová podlaha	P11	8,0	–
1.43	sklad PHM	10,4	průmyslová podlaha	P11	8,0	strop s PO REI90 DP1
1.44	sklad hadic	7,7	průmyslová podlaha	P11	8,0	–
1.45	ČOV	7,9	průmyslová podlaha	P11	8,0	–
1.46	sušení hadic, konzolá stěna	35,3	průmyslová podlaha	P11	8,0	–
1.48	cvičná věž	16,7	betonová dl.	P8	–	–
1.49	gyrtlí – tank	86,3	sanetlana, ocelplíš	P7	ocelplíš vzor	–
1.49	výstřelná šachta	3,4	beton, ocelplíš	P12	ocelplíš vzor	–

Evropská unie
Evropský fond pro regionální rozvoj
Operační program Doprava

Ministerstvo dopravy
Státní fond dopravní infrastruktury

Realizace spolufinancováno

Objednatel investice:

Revize:	Datum:	Popis:	Kontrolovaný:
0000		(Definitivní zakončení dokumentace)	Ing.arch. Ludvík Šaboria

Stavebník/Investor:	Správa železnic, státní organizace
Adresa:	Dlážděná 1003/7, 110 00 Praha 1
Zástupce investora:	Stavební správa objektů
Adresa:	Sokolovská 1955/219, 190 00 Praha 9
Zhotovitel stavby:	SUDOP PRAHA a.s.
Adresa:	Olšanská 2643/1a, Žižkov, 130 00 Praha 3
Kontakt:	T: +420 604 226 211 E: sudop.praha@sudop.cz
Zhotovitel objektu:	SUDOP PRAHA a.s.
Adresa:	Olšanská 2643/1a, Žižkov, 130 00 Praha 3
Kontakt:	T: +420 604 226 211 E: sudop.praha@sudop.cz
Hlavní projektant (HIP):	Zhotovitel projektové dokumentace:
Ing.arch. Ludvík Šaboria	Ing. Jan Pařízka
Ing. Jan Pařízka	

Název stavby/akce:	Areál HZS Cheb Vrázova ulice, k.ú. Cheb parc.č. 1393/12, 1399/17, 1404/4	Číslo stavby: 563390070 Číslo akce/zakázky: 20262200 Číslo stavební části: 0.2.2.1.04
Název části:	Pozemní objekty budov	
Název objektu:	Hlavní objekt - technika prostřední staveb Topení	Číslo objektu/technického celku: SO 09-72-01.04
Název přílohy:	Půdorys 1.NP	Číslo přílohy: 2. 251
Název část. přílohy:		
Kraj:	Katastrální území:	Číslo:
Karlovarský	Cheb [620915]	
Stupeň dokumentace:	Datum zpracování:	Měřítko:
RDPS	28. 02. 2023	1:50